

V FISCALIZAÇÃO  
ORDENADA

2022

25/11/2022

# CRECHES

. 223 creches  
. 190 municípios

CÓPIA DE DOCUMENTO ASSINADO DIGITALMENTE POR: FLAVIO HENRIQUE PASTRE. Sistema e-TCESP. Para obter informações sobre assinatura e/ou ver o arquivo original  
acesse <http://e-processo.tce.sp.gov.br> - link Validar documento digital e informe o código do documento: 4-9Z49-D7JZ-701A-5IDT



**TCE-SP**

Tribunal de Contas  
do Estado de São Paulo

[www.tce.sp.gov.br/ordenadas](http://www.tce.sp.gov.br/ordenadas)

TC 4103/989/22

TC de acompanhamento: 10827/989/22

Edgard Camargo Rodrigues  
Conselheiro

Barrinha - Creche Benedicto Theodoro  
Menegussi

Responsável pela Fiscalização

DSF-II

UR-6

MARCIO MADRUGA  
Agente da Fiscalização

# Creches Municipais

## Desenvolvimento integral da criança

O **Tribunal de Contas** do Estado de São Paulo é o guardião da sociedade que orienta e fiscaliza o cumprimento das leis aplicáveis aos seus jurisdicionados estaduais e municipais.

A **Creche** é etapa inicial da educação básica, atende crianças de zero a três anos. Dessa forma, em vez de serem consideradas como ação de assistência social ou de apoio às mulheres trabalhadoras, as creches passam a fazer parte de um percurso educativo que deve se articular com os outros níveis de ensino formal e se estender por toda a vida.

### Creche Municipal

A creche pública é um espaço educacional mantido pelo Estado com o intuito de atender as crianças e auxiliar as famílias.

A legislação defende que a educação é um dever a ser compartilhado entre a família e o Estado como uma forma de garantir o desenvolvimento integral das crianças. A Constituição Federal no artigo 208 deixa explícita a responsabilidade pública com a educação, no caso em especial o destaque para o inciso IV, assim como o Estatuto da Criança e do Adolescente de 1990 e a Lei de Diretrizes e Bases da Educação Nacional de 1996, que definem a **Educação Infantil** como a primeira etapa da Educação Básica, concedendo-lhe um caráter pedagógico e garantindo seus direitos específicos.

Em complemento, a avaliação da educação infantil também está na redação da meta 1 do Plano Nacional de Educação – PNE, apontando para a necessidade aferição da infraestrutura física, as condições de gestão, os recursos pedagógicos e de acessibilidade, entre outros indicadores.

Nos Objetivos de Desenvolvimento Sustentável – ODS, a educação é um dos pontos-chave, em especial a meta 4.2 que se refere ao preparo progressivo das crianças que estão na primeira infância para o ingresso na escola primária, criando a base para o aprendizado ao longo da vida, oferecendo um desenvolvimento educacional holístico e de qualidade, contemplando, também, cuidados com saúde, nutrição e inclusão.

Dessa forma, esta Fiscalização Ordenada, teve como escopo principal:

- Identificar as listas de espera em creches;
- Atestar as medidas que estão sendo tomadas para atendimento da demanda de vagas em creches;
- Avaliar a infraestrutura geral das creches municipais e observar as condições estruturais dos refeitórios, os equipamentos e utensílios utilizados;
- Identificar professores não habilitados, nos termos do artigo 62 da LDB;

### Números da V Fiscalização Ordenada – Creches Municipais

231

servidores do TCESP - 225 em campo e 6 no apoio

223

creches municipais fiscalizadas

190

municípios onde foram fiscalizadas creches

## V Fiscalização Ordenada 2022

### Barrinha - Creche Benedicto Theodoro Menegussi

#### IDENTIFICAÇÃO DO ÓRGÃO E RESPONSÁVEIS

**A.1) Nome do Prefeito:**

Resposta: **José Marcos Martins**

Comentários: -

**A.2) CPF:**

Resposta: **002.717.838-26**

Comentários: -

**A.3) IDENTIFICAÇÃO DA SECRETARIA/DIRETORIA MUNICIPAL DE ENSINO -  
Nome:**

Resposta: **secretaria municipal de educação**

Comentários: -

**A.4) Nome do responsável pela Secretaria/Diretoria:**

Resposta: **Maria Aparecida Alves Brandão**

Comentários: -

**A.5) E-mail:**

Resposta: **secretariaeducacao@barrinha.sp.gov.br**

Comentários: -

**A.6) IDENTIFICAÇÃO DA CRECHE VISITADA - Nome:**

Resposta: **Creche Benedicto Theodoro Menegussi**

Comentários: -

**A.7) Nome do responsável pela Creche:**

Resposta: **Maria Aparecida Vieira Ribas Pavan**

Comentários: -

**A.8) Cargo:**

Resposta: **Coordenadora de creche**

Comentários: -

**A.9) E-mail:**

Resposta: **mavrpavan@gmail.com**

Comentários: -

# SECRETARIA/DIRETORIA MUNICIPAL DE EDUCAÇÃO - DADOS CONSOLIDADOS

**B.1) A Prefeitura Municipal fez um levantamento da demanda por creche para a população de até 3 (três) anos?**

Resposta: **Sim**

Comentários: -

**B.1.1) Qual o documento formal?**

Resposta: **A Secretária de Educação apresentou planilha com a demanda atual e projetada para 2023. Além disso, encaminhou folheto da campanha sobre matrículas abertas para educação infantil.**

Comentários: -

DEMANDA ATUAL 2022			DEMANDA 2023		
Sala	Turma	Nº de Alunos	Sala	Turma	Nº de Alunos
BERÇARIO A	19	25	BERÇARIO A	25	25
BERÇARIO B	12	25	MATERNA I A	25	25
MATERNA I A	16	25	MATERNA I B	25	25
MATERNA I B	17	25	MATERNA I C	25	25
MATERNA I C	17	25	MATERNA I D	25	25
MATERNA I D	16	25			
MATERNA I E	15	25			
MATERNA I F	15	25			

planilha



folheto

**B.2) Houve busca ativa de crianças em idade correspondente à educação infantil, em parceria com órgãos públicos de assistência social, saúde e proteção à infância?**

Resposta: **Sim**

Comentários: Anexamos a declaração de parceria entre a Secretaria de Assistência Social e a Secretaria de Educação.



Declaração de Parceria

**B.3) No município, há lista de espera para crianças de 0 a 3 anos de idade?**

Resposta: **Não**

Comentários: -

**B.3.1) Qual a quantidade de crianças em lista de espera?**

Resposta: -

Comentários: -

**B.3.2) Quais medidas estão sendo tomadas para atendimento da demanda de vagas em creches?**

Resposta: -

Comentários: -

**B.4) No município há obra de construção de creche?**

Resposta: **Sim**

Comentários: -

**B.5) Há obras paralisadas de creche?**

Resposta: **Não**

Comentários: -

**B.5.1) Qual a quantidade de obras paralisadas?**

Resposta: -



Comentários: -

**B.5.2) Quais os motivos que ensejaram a paralisação?**

Resposta: -

Comentários: -

**B.6) O Município dispõe de regulamentação formal sobre atendimentos de lista de espera para crianças em idade de creche em surgimento de vagas?**

Resposta: Não

Comentários: -

**B.7) Há regulamento municipal que estabeleça a quantidade de crianças por turma na educação infantil?**

Resposta: Não

Comentários: -

**B.8) Há divulgação sobre o levantamento da demanda manifesta por educação infantil em creches?**

Resposta: Não

Comentários: Os pais dos alunos são informados no ato da matrícula.

## CARACTERÍSTICAS DA CRECHE VISITADA

**C.1) Qual o número de crianças de até 3 anos de idade atendidas na creche visitada?**

Resposta: 120

Comentários: -

**C.2) Qual o número de turmas em funcionamento na creche visitada?**

Resposta: 7

Comentários: -

**C.3) Qual o número médio de crianças de 0 até 1 ano de idade por professor na creche visitada?**

Resposta: acima de 8

Comentários: -

**C.4) Qual o número médio de crianças de 2 até 3 anos de idade por professor na creche visitada?**

Resposta: acima de 15

Comentários: -

**C.5) Há lista de espera para crianças de 0 a 3 anos de idade na creche visitada?**

Resposta: Não

Comentários: -

**C.6) As informações sobre as atividades e o desenvolvimento das crianças são disponibilizadas para mães e pais e/ou responsáveis pela creche visitada?**

Resposta: Sim

Comentários: -

**C.6.1) Em qual formato são disponibilizadas as informações?**

Resposta: Relatório

Comentários: Nas reuniões bimestrais com os pais são entregues as atividades dos alunos.

# ANÁLISE DAS CARACTERÍSTICAS DO EDIFÍCIO

D.1) A creche visitada possui condições de acessibilidade (rampas, corrimão, guarda corpos, piso tátil etc)?

Resposta: Não

Comentários: -

D.1.1) Especificar:

Resposta: não identificamos rampa, corrimão, piso retrátil etc.

Comentários: -



entrada



foto acesso 1



foto acesso 2

**D.2) A creche visitada possui espaço reservado para Secretaria/Orientação/Recepção?**

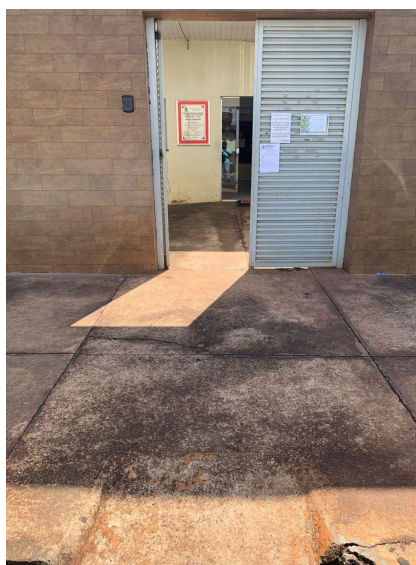
Resposta: **Sim**

Comentários: -

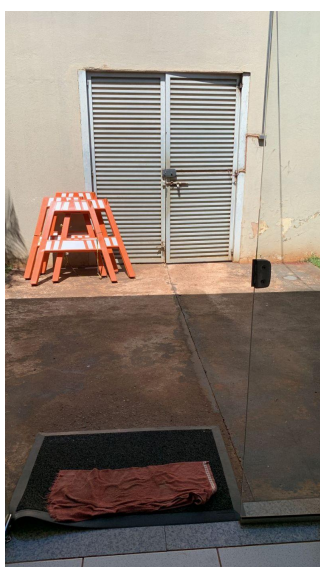
**D.3) Está definido o responsável e/ou o local de recepção e entrega da criança na creche visitada?**

Resposta: **Sim**

Comentários: -

**D.4) A creche visitada possui espaço reservado para Direção e sala de professores?**

Resposta: **Sim**

Comentários: -

**D.5) A creche visitada possui sala de atividades/multiuso/brinquedoteca?**

Resposta: **Não**

Comentários: -

**D.6) A creche visitada possui berçário/sala de repouso?**

Resposta: **Sim**

Comentários: -

**D.7) A creche visitada possui fraldário/sanitários infantis?**

Resposta: **Sim**

Comentários: -

**D.8) A creche visitada possui lactário/sala de amamentação?**

Resposta: **Não**

Comentários: -

**D.9) Há refeitório para as crianças na creche visitada?**

Resposta: **Sim**

Comentários: -

**D.10) A creche visitada possui parque infantil em condições de uso?**

Resposta: **Sim**

Comentários: -

**D.11) Há AVCB - Auto de Vistoria do Corpo de Bombeiros no prazo de validade na creche visitada?**

Resposta: **Não**

Comentários: -

**D.12) A última desinsetização foi feita há menos de 6 meses na creche visitada?**

Resposta: **Sim**

Comentários: -

**D.13) A última desratização foi feita há menos de 6 meses na creche visitada?**

Resposta: **Sim**

Comentários: -

**D.14) A última higienização das caixas d'água foi feita há menos de 6 meses na creche visitada?**

Resposta: **Sim**

Comentários: -

**D.15) As instalações sanitárias e para higiene pessoal das crianças são adequadas para a faixa etária e com boas condições de uso na creche visitada?**

Resposta: **Sim**

Comentários: -

**D.16) Os espaços físicos da creche visitada se encontram conservados, livres de rachaduras, trincas, goteiras, vazamentos, infiltrações, mofo, descascamentos, dentre outros?**

Resposta: **Não**

Comentários: Verificamos infiltração e mofo no banheiro feminino. Além disso, o muro do parquinho apresenta rachaduras.

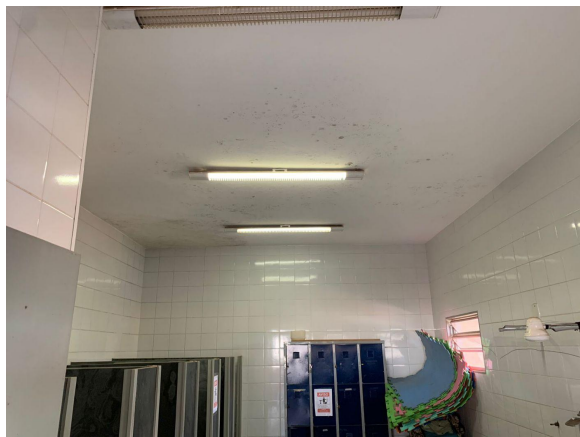

banheiro feminino 1



banheiro feminino 2



muro do parquinho 1



muro parquinho 2

**D.16.1) Especificar:**

Resposta: **fotos no item anterior.**

Comentários: -

**D.17) Nos espaços físicos da creche visitada há itens aparentes que possam comprometer a segurança das crianças?**

Resposta: **Não**

Comentários: -

## AVALIAÇÃO DO AMBIENTE PEDAGÓGICO

**E.1) A creche visitada possui materiais pedagógicos e brinquedos para atividades com as crianças?**

Resposta: **Sim**

Comentários: -

**E.2) Os professores têm à sua disposição aparelho de CD / aparelho de som para uso com as crianças?**

Resposta: **Sim**

Comentários: -

**E.3) Os professores têm à sua disposição aparelho de televisão / aparelho de DVD para uso com as crianças?**

Resposta: **Sim**

Comentários: -

**E.4) A creche visitada possui mobiliário infantil compatível com a faixa etária das crianças?**

Resposta: **Sim**

Comentários: -

## AVALIAÇÃO DO AMBIENTE DE ALIMENTAÇÃO

**F.1) Na creche visitada, as instalações físicas da área de armazenamento e/ou preparo dos alimentos, como piso e paredes, possuem revestimento liso, impermeável e lavável?**

Resposta: Não

Comentários: -

**F.2) Na creche visitada, as portas e janelas das áreas de armazenamento e/ou preparo dos alimentos possuem telas milimetradas?**

Resposta: Não

Comentários: -

**F.3) Na creche visitada, o estoque de alimentos está dentro do prazo de validade?**

Resposta: Sim

Comentários: -

**F.4) Na creche visitada, no espaço de armazenamento, os produtos estão armazenados em palets, prateleiras e/ou estrados afastados do forro, da parede e do piso?**

Resposta: Sim

Comentários: -

**F.5) Os equipamentos ou utensílios da cozinha estão em funcionamento na creche visitada?**

Resposta: Sim

Comentários: -

**F.6) Há pratos e talheres em quantidade suficiente na creche visitada?**

Resposta: Sim

Comentários: -



## RECURSOS HUMANOS

**G.1) Na creche visitada, todos os professores são habilitados, nos termos do artigo 62 da LDB, para cada turma de crianças de 0 a 3 anos de idade?**

Resposta: **Sim**

Comentários: -

**G.2) A creche visitada dispõe de auxiliares, monitores ou equivalentes como apoio ao professor?**

Resposta: **Sim**

Comentários: -

**G.2.1) Em quantidade suficiente para atendimento da demanda?**

Resposta: **Sim**

Comentários: -

**G.3) Existem auxiliares, monitores ou equivalentes responsáveis por turma na creche visitada?**

Resposta: **Não**

Comentários: -

## OBSERVAÇÕES FINAIS

### H.1) Outras ocorrências dignas de nota?

Resposta: **Não**

Comentários: -